



Jahresprogramm

2026



Manchmal braucht es ein ganz besonderes Erlebnis.
Warum nicht dafür ein

Kino mieten?

Ob als gemütlicher Abend mit Freunden,
für Kindergeburtstage, Vereinsfeiern oder Firmenevents:
Unser Krönli bietet das perfekte Erlebnis!

Mit professioneller Kinotechnik, großer Leinwand
und 32 gemütlichen Plätzen
wird jeder Anlass zum filmreifen Moment.

So erreichen Sie uns: kinomieten@krone-theater.de



Liebe Naturfreundinnen und Natur-
freunde, liebe Leserinnen und Leser,

die Natur ist unser Lebensraum, Ort
der Erholung und Bewegung, zum
Erleben und Erforschen, sie ist ein
schützenswertes Gut. Wir sind das
ganze Jahr aktiv in der Natur und für
die Natur.

Als anerkannter Naturschutzverband
kümmern wir uns um die Erhaltung
der natürlichen Lebensgrundlagen.
Wir setzen uns ein für eine Welt ohne
Krieg, gegen Unterdrückung und Aus-
beutung von Mensch und Natur glei-
chermaßen.

Lohnende Ziele gibt es bei uns im
Schwarzwald in der näheren und wei-
teren Umgebung genügend. Also wa-
rum nicht mal mit uns Naturfreunden
eine Tour starten.

Es gibt nichts Schöneres, als sich in
der Natur mit anderen zusammen
zu bewegen und diese zu entdecken.
Unser Jahresprogramm 2026 bietet

wieder für jeden etwas, ob Wandern,
Radfahren, Fitness, Spielen usw.,
sucht euch eine schöne Tour aus und
kommt mit uns mit. Wir freuen uns
auf Euch!

**Allen die zum Gelingen des Jahres-
programmes und den vielen Aktivi-
täten im letzten Jahr beigetragen
haben sagen wir ein großes Danke-
schön.**

**Wir sagen Danke allen Förderern
und Freunden des Vereins.**

**Ein besonderes Dankeschön gilt den
Inserenten, die die Herstellung die-
ses Programmheftes ermöglichen.**

Berg Frei

Anna Föhrenbach u. Konrad Pils

Vorstand Naturfreunde
Titisee-Neustadt e.V.

Jahresprogramm 2026

Datum	Uhrzeit	Kurztext	LeiterIn	Treffpunkt
-------	---------	----------	----------	------------

Januar 2026

Mi 07.01.		Seniorengruppe	Bärbel Steinbrenner	
Do 08.01.	19:00	Fitness und Gesundheit	Ellen Locher	FBH
So 11.01.	11.15	Winterwanderung Panoramaweg	Anna Föhrenbach	BbfN
Mi 14.01.	18:00	Spielabend für Jung und Alt	Wolfgang Wehrle	Nfh
Do 15.01.	19:00	Fitness und Gesundheit	Ellen Locher	FBH
Do 22.01.	19:00	Fitness und Gesundheit	Ellen Locher	FBH
Sa 24.01.	09:30	Schneeschuhwanderung	Anna Föhrenbach	BfN
Do 29.01.	19:00	Fitness und Gesundheit	Ellen Locher	FBH

Februar 2026

Mi 04.02.		Seniorengruppe	Bärbel Steinbrenner	
Do 05.02.	19:00	Fitness und Gesundheit	Ellen Locher	FBH
Sa 07.02.	15:00	Jahreshauptversammlung		Nfh
Mi 11.02.	18:00	Spielabend für Jung und Alt	Wolfgang Wehrle	Nfh
Do 19.02.	19:00	Fitness und Gesundheit	Ellen Locher	FBH
Do 26.02.	19:00	Fitness und Gesundheit	Ellen Locher	FBH
Sa 28.02.	09:15	Türken-Louispfad Breitnau	Nikola Wangler	BfN
			Bernhard Schwär	

März 2026

Mi 04.03.		Seniorengruppe	Bärbel Steinbrenner	
Do 05.03.	19:00	Fitness und Gesundheit	Ellen Locher	FBH
Mi 11.03.	18:00	Spielabend für Jung und Alt	Wolfgang Wehrle	Nfh
Do 12.03.	19:00	Fitness und Gesundheit	Ellen Locher	FBH

Abkürzungen

Nfh: Naturfreundehaus | BbfN: Busbahnhof Neustadt | BfN: Bahnhof Neustadt
FBH: Franz-Beckert-Halle | FwG: Feuerwehr Gerätehaus | JHN Jugendherberge Neustadt

Datum	Uhrzeit	Kurztext	LeiterIn	Treffpunkt
-------	---------	----------	----------	------------

Do 19.03.	19:00	Fitness und Gesundheit	Ellen Locher	FBH
Sa 21.03.	08:10	Radtour „Ab in den Frühling“	Konrad Pils	BfN
So 22.03.	09:00	Lösshohlwegepfad Achkarren	AnetteBlühtgen	FwG
Do 26.03.	19:00	Fitness und Gesundheit	Ellen Locher	FBH
Sa 28.03.	15:00	Mitgliederhock		Nfh

April 2026

Mi 01.04.		Seniorengruppe	Bärbel Steinbrenner	
Mi 08.04.	18:00	Spielabend für Jung und Alt	Wolfgang Wehrle	Nfh
Mi 08.04.	19:00	Nordic Walking	Nikola Wangler	Nfh
Sa 11.04.	15:00	Opening Nordic Walking	Nikola Wangler	Nfh
Mi 15.04.	19:00	Nordic Walking	Nikola Wangler	Nfh
Do 16.04.	19:00	Fitness und Gesundheit	Ellen Locher	FBH
Sa 18.04.	08:15	Höri-Radtour	Konrad Pils	BfN
Mi 22.04.	19:00	Nordic Walking	Nikola Wangler	Nfh
Do 23.04.	19:00	Fitness und Gesundheit	Ellen Locher	FBH
Fr 24.04.	19:30	Mitgliederhock		Nfh
Sa 25.04.		Wanderung Hohenzollern Burg	Konrad Pils	BfN
Mi 29.04.	19:00	Nordic Walking	Nikola Wangler	Nfh
Do 30.04.	19:00	Fitness und Gesundheit	Ellen Locher	FBH

Mai 2026

Fr 01.05.	10:00	1. Mai Wanderung und	Anna Föhrenbach	FwG
	11:00	1. Mai Radtour	Klemens Föhrenbach	JHN
		Seniorengruppe	Bärbel Steinbrenner	
Mi 06.05.	19:00	Nordic Walking	Nikola Wangler	Nfh
Do 07.05.	19:00	Fitness und Gesundheit	Ellen Locher	FBH
So 10.05.	08:00	Vulkanberge Hegau	Anna Föhrenbach	FwGh

Datum	Uhrzeit	Kurztext	LeiterIn	Treffpunkt
Mi 13.05.	18:00	Spielabend für Jung und Alt	Wolfgang Wehrle	Nfh
Mi 13.05.	19:00	Nordic Walking	Nikola Wangler	Nfh
Do 14.05. bis 17.05.		Hüttenwochenende Anmeldung bis 31.01.2026	Leopold Winterhalder	
Mi 20.05.	19:00	Nordic Walking	Nikola Wangler	Nfh
Do 21.05.	19:00	Fitness und Gesundheit	Ellen Locher	FBH
Sa 23.05.	10:30	Radtour über Höhen und Tiefen	Anna Föhrenbach	FwG
Mi 27.05.	19:00	Nordic Walking	Nikola Wangler	Nfh
Sa 30.05.	14:30	Mitgliederhock		Nfh
<u>Juni 2026</u>				
Mi 03.06.		Seniorengruppe	Bärbel Steinbrenner	
Mi 03.06.	19:00	Nordic Walking	Nikola Wangler	Nfh
Mi 10.06.	18:00	Spielabend für Jung und Alt	Wolfgang Wehrle	Nfh
Mi 10.06.	19:00	Nordic Walking	Nikola Wangler	Nfh
Do 11.06.	19:00	Fitness und Gesundheit	Ellen Locher	FBH
Sa 13.06.	06:15	Soweit die Füße tragen	Anna Föhrenbach	BfN
Mi 17.06.	19:00	Nordic Walking	Nikola Wangler	Nfh
Mi 17.06. bis 25.06.		Fahrt ins Baltikum nach Litauen,	Leopold Winterhalder	
Do 18.06.	19:00	Fitness und Gesundheit	Ellen Locher	FBH
Mi 24.06.	19:00	Nordic Walking	Nikola Wangler	Nfh
Do 25.06.	19:00	Fitness und Gesundheit	Ellen Locher	FBH
Fr 26.06.	19:30	Mitgliederhock		Nfh
Sa 27.06.	11:00	Radtour Schlucht,See,Wald	Uwe Steür	FwG
<u>Juli 2026</u>				
Sa im Juli	09:00	Biotop-Pflege an der Gutach	Katrin Ernst	Nfh
Mi 01.07.		Seniorengruppe	Bärbel Steinbrenner	
Mi 01.07.	19:00	Nordic Walking	Nikola Wangler	Nfh

Datum	Uhrzeit	Kurztext	LeiterIn	Treffpunkt
Do 02.07.	19:00	Fitness und Gesundheit	Ellen Locher	FBH
So 05.07.	08:15	Hüttentour am Feldberg	Luzia Müller	BfN
Mi 08.07.	18:00	Spielabend für Jung und Alt	Wolfgang Wehrle	Nfh
Mi 08.07.	19:00	Nordic Walking	Nikola Wangler	Nfh
Do 09.07.	19:00	Fitness und Gesundheit	Ellen Locher	FBH
Sa 11.07.		Zwei Tage Ausflug Fitness und Gesundheit		
Mi 15.07.	19:00	Nordic Walking	Nikola Wangler	Nfh
Do 16.07.	19:00	Fitness und Gesundheit	Ellen Locher	FBH
Sa 18.07.	10:00	Radtour vom Wald zum Wein	Lothar Spitz	FwG
Mi 22.07.	19:00	Nordic Walking	Nikola Wangler	Nfh
Do 23.07.	19:00	Fitness & Gesundheit	Ellen Locher	FBH
Sa 25.07.	15:00	Mitgliederhock Freiluftspiele, Boulen mit Bowle	Anna Föhrenbach Konrad Pils	Nfh
Mi 29.07.	19:00	Nordic Walking	Nikola Wangler	Nfh
Do 30.07.	19:00	Fitness & Gesundheit Ferienprogramm		
<u>August 2026</u>				
Mi 05.08.		Seniorengruppe	Bärbel Steinbrenner	
Mi 05.08.	19:00	Nordic Walking	Nikola Wangler	Nfh
Do 06.08.	19:00	Fitness & Gesundheit Ferienprogramm		
Sa 08.08.	06:00	Bergwanderung in Malbun Fürstentum Lichtenstein, Anmeldung bis 02.08.26	Wolfgang Wehrle	FwG
Mi 12.08.	18:00	Spielabend für Jung und Alt	Wolfgang Wehrle	Nfh
Mi 12.08.	19:00	Nordic Walking	Nikola Wangler	Nfh
Do 13.08.	19:00	Fitness & Gesundheit Ferienprogramm		
Sa 15.08.		Zweitage Berg Bier Radtour	Konrad Pils	BfN
Mi 19.08.	19:00	Nordic Walking	Nikola Wangler	Nfh
Do 20.08.	19:00	Fitness & Gesundheit Ferienprogramm		
Fr 21.08.	18:00	Abendwanderung	Luzia Müller	

Datum	Uhrzeit	Kurztext	LeiterIn	Treffpunkt
So 23.08.	09:50	Schluchsee Oberes Mettmatal	Ellen Locher	BfN
Mi 26.08.	19:00	Nordic Walking	Nikola Wangler	Nfh
Do 27.08.	19:00	Fitness & Gesundheit Ferienprogramm		
Mo 31.08. bis 04.09.		5 Wandertage in Oberstdorf Anmeldung bis 01. März 2026	Anna Föhrenbach	

September 2026

Mi 02.09.		Seniorengruppe	Bärbel Steinbrenner	
Mi 02.09.	18:30	Nordic Walking	Nikola Wangler	Nfh
Do 03.09.	19:00	Fitness & Gesundheit Ferienprogramm		
Mi 09.09.	18:00	Spielabend für Jung und Alt	Wolfgang Wehrle	Nfh
Mi 09.09.	18:30	Nordic Walking	Nikola Wangler	Nfh
Do 10.09.	19:00	Fitness & Gesundheit Ferienprogramm		
Sa 12.09.	10:00	Abwechslungsreiche Radtour im Hochschwarzwald	Elli Hermann Ulli Süß	FwG
So 13.09.	08:15	Wanderung Wasserfallsteig	Luzia Müller	BfN
Mi 16.09.	18:30	Nordic Walking	Nikola Wangler	Nfh
Do 17.09.	19:00	Fitness und Gesundheit	Ellen Locher	FBH
Mi 23.09.	18:30	Nordic Walking	Nikola Wangler	Nfh
Do 24.09.	19:00	Fitness und Gesundheit	Ellen Locher	FBH
Sa 26.09.	14:30	Mitgliederhock		Nfh
So 27.09.	09:00	Urwaldpfad Rohrhardsberg	Hans Weber	FwG
Mi 30.09.	18:30	Nordic Walking	Nikola Wangler	Nfh

Oktober 2026

Do 01.10.	19:00	Fitness und Gesundheit	Ellen Locher	FBH
So 04.10.	10:00	Tiefenhäuser Moos	Ellen Locher	FwG
Mi 07.10.		Seniorengruppe	Bärbel Steinbrenner	
Do 08.10.	19:00	Fitness und Gesundheit	Ellen Locher	FBH
Mi 14.10.	18:00	Spielabend für Jung und Alt	Wolfgang Wehrle	Nfh
Do 15.10.	19:00	Fitness und Gesundheit	Ellen Locher	FBH

Datum	Uhrzeit	Kurztext	LeiterIn	Treffpunkt
Sa 17.10.	13:00	Ausradeln zum Kilbihock		
Sa 17.10.	15:00	Kilbihock	Vorstand	Nfh
Do 22.10.	19:00	Fitness und Gesundheit	Ellen Locher	FBH
Sa 24.10.	09:15	Felsenwanderung Triberg	Konrad Pils	BBfN
Do 29.10.	19:00	Fitness und Gesundheit	Ellen Locher	FBH

November 2026

Mi 04.11.		Seniorengruppe	Bärbel Steinbrenner	
Do 05.11.	19:00	Fitness und Gesundheit	Ellen Locher	FBH
Mi 11.11.	18:00	Spielabend für Jung und Alt	Wolfgang Wehrle	Nfh
Do 12.11.	19:00	Fitness und Gesundheit	Ellen Locher	FBH
Do 19.11.	19:00	Fitness und Gesundheit	Ellen Locher	FBH
Sa 21.11.	16:00	Saisonabschluss	Vorstandschafft	Nfh
Do 26.11.	19:00	Fitness und Gesundheit	Ellen Locher	FBH

Dezember 2026

Mi 02.12.		Seniorengruppe	Bärbel Steinbrenner	
Do 03.12.	19:00	Fitness und Gesundheit	Ellen Locher	FBH
So 06.12.	09:00	Adventsfrühstück	Anna Föhrenbach	
Mi 09.12.	18:00	Spielabend für Jung und Alt	Wolfgang Wehrle	Nfh
Do 10.12.	19:00	Fitness und Gesundheit	Ellen Locher	FBH
Do 17.12.	19:00	Fitness und Gesundheit	Ellen Locher	FBH
Do 31.12.	14:30	Brezel barschen zum Jahresende	Anna Föhrenbach	Nfh
	19:00	Silvester im Naturfreundehaus		Nfh

Abkürzungen

Nfh: Naturfreundehaus | Bbfn: Busbahnhof Neustadt | BfN: Bahnhof Neustadt
 FBH: Franz-Beckert-Halle | FwG: Feuerwehr Gerätehaus | JHN Jugendherberge Neustadt



Naturfreundehaus



Unser Hiesli – 2023

Unser Naturfreundehaus ist eines von 400 in ganz Deutschland und 700 weltweit.

Unser Hiesli – 1959

Die Naturfreundehäuser selbst sind für unseren Verband ein wichtiges Markenzeichen, das wir unbedingt erhalten müssen.

Unser Naturfreundehaus (unser Hiesli) wurde 1959 eingeweiht und seither

dreimal großzügig erweitert, 1969, 1979 und 2006. Diese Erweiterung wurde in mehreren Etappen ausgeführt und ein weiteres Dachgeschoss ausgebaut, so dass nun zwei Ferienwohnungen mit 19 Betten zur Ver-

fügung stehen. Die Zimmer sind mit unterschiedlich vielen Betten bestückt und können flexibel belegt werden. Es erfüllt uns mit einem gewissen Stolz, dass fast die gesamten Arbeiten ehrenamtlich von den Mitgliedern geleistet wurden, angefangen bei der Planung und Bauleitung bis zur Bauausführung.

Durch die Möglichkeit der unterschiedlichen Belegungsweise ist unser Haus ideal für Familien und Gruppen. Die Preise sind familienfreundlich und ermöglichen es, preisgünstig ein Wochenende oder einen Urlaub zu

verbringen. Naturfreunde-Mitglieder erhalten eine Ermäßigung.

Die Gemeinschaftsräume in unserem Haus stehen allen Gruppen unserer Ortsverbände zur Verfügung. Dort ist Treffpunkt für gesellschaftliche Aktivitäten und gemeinsame Veranstaltungen. Es ist ein toller Treffpunkt zum Reden, Spielen, Kreativsein, auch zum Feiern und vielem mehr.

Lasst uns das Haus mit noch mehr Leben füllen!

Farben und mehr!



Titiseestr. 8 · 79822 Titisee-Neustadt · Tel. 0 76 51/78 89 · info@farben-beha.de · www.farben-beha.de

- Fachgeschäft für Farben, Tapeten, Bodenbeläge
- Ausführung sämtlicher Malerarbeiten
- Gerüstbau
- Wärmedämmung



In eigener Sache



Wir halten eine große Auswahl an E-Bikes, MTBs, Citybikes, Jugend- und Kinderräder bereit und beraten Euch gerne.

Bike defekt? Dann jetzt einen Termin in unserer Servicewerkstatt vereinbaren.

renz radsport
TITISEE - NEUSTADT & BRÄUNLINGEN
www.renz-radsport.de

Titiseestraße 57/1 79822 T.-Neustadt
Tel. 07651/9726282

Foto:
N. Wangler



Nordic Walking

April bis September

Ab 01. April bis 02. September 2026 treffen wir uns um 19:00 Uhr am Naturfreundehaus, von 09.09. bis 30.09.26 bereits um 18:30 Uhr, um auch bei der früher einsetzenden Dunkelheit das Naturfreundehaus noch im Tageslicht zu erreichen.

Nordic Walking ist ein für alle Altersgruppen geeigneter Sport, ein Ganzkörpertraining, bei dem alle Muskelgruppen trainiert werden. Die Intensität der Bewegung bestimmt jede(r) Teilnehmende selbst, dadurch können wir auch bei unterschiedlicher

Fitness zusammen trainieren. Benötigt werden geeignete Stöcke und leichte Lauf- oder Trekkingschuhe sowie witterungsgerechte Kleidung.

Wir ergänzen das Training mit Kräftigungs- und Dehnungsübungen. Der Fokus des Trainings liegt bei der Bewegung an der frischen Luft zusammen in einer aufgeschlossenen Gruppe. Frische Waldluft, Bewegung und ein abwechslungsreiches Gebiet am Hochfirst sorgen für unser Wohlbefinden.

Wir freuen uns auf Euch!

KOMM MIT – MACH MIT

Infos und Fragen gerne an:

Nikola Wangler, 0162 8909072,
nikola.wangler@web.de

Familienheim Hochschwarzwald Baugenossenschaft eG

Hebelstr. 1, 79822 Titisee-Neustadt
Tel. 07651/92279-0
info@fh-neustadt.de



FAMILIENHEIM
HOCHSCHWARZWALD
Baugenossenschaft eG

➤ Vermietung und Verwaltung von eigenen sowie fremden Wohn- und Gewerbeimmobilien.

➤ Verwaltung nach dem Wohnungseigentumsgesetz.

➤ Projektentwicklung, Errichtung und Verkauf von Eigentumswohnungen.

Sprechen Sie uns gerne persönlich an oder besuchen Sie unsere Internetseite.



www.familienheim-hochschwarzwald.de



Fitness und Gesundheit

Donnerstags um 19:00 Uhr in der Franz-Beckert-Halle



Foto: K. Föhrenbach

Mit unseren zertifizierten Übungsleiterinnen für Prävention, Fitness & Gesundheit bieten wir ein abwechslungsreiches Programm mit Koordinations-, Beweglichkeits-, Kraftausdauer- und Herz-Kreislauf-Training sowie Entspannung. Wir unterstützen unser Herz-Kreislauf-System, bleiben

beweglich durch Dehnungs- und Mobilisierungsübungen und haben dabei noch sehr viel Spaß.

Info und Anmeldung

Ellen Locher
Tel. 07651 9398029 (AB)



Seniorinnen und Senioren

Monatstreff

Jeden ersten Mittwoch im Monat treffen sich die Seniorinnen und Senioren der Naturfreunde zu Wanderungen, Radfahrten, Ausflugsfahrten, Besichtigungen, Informationsveranstaltungen oder zum gemütlichen Beisammensein. Dazu sind Freunde und Gäste herzlich eingeladen.

Info und Auskunft zum Programm der Seniorengruppe erteilt gerne:

Bärbel Steinbrenner 07652 1851



Weitere Informationen erhalten Sie auch über E-Mail, WhatsApp und aus der Tagespresse.



Fotos: B. Steinbrenner



Spieleabend im Naturfreundehaus

Immer am 2. Mittwoch im Monat



Fotos: K. Föhrenbach

Wir treffen uns ganzjährig jeweils am zweiten Mittwoch im Monat ab 18:00 Uhr, zu einem offenen Spieleabend für Jung und Alt im Naturfreundehaus in Neustadt.

Jeder kann zu diesem Spieleabend gerne auch sein Lieblingsspiel oder ein Spiel seiner Wahl mitbringen.

Info:

Wolfgang Wehrle
07651 2442

Winterwanderung Panoramaweg

Sonntag, 11. Januar 2026



Foto: K. Föhrenbach

Wir fahren mit dem Bus zum Wanderparkplatz Rotkreuz. Von dort wandern wir auf einem fast ebenen sonnigen Sträßchen, entlang – hoffentlich – zauberhaft verschneiter Wiesen. Nach Süden haben wir bei klarem Wetter einen Blick bis zu den Alpen. Zu unserer Linken zieht sich ein mächtiger Fichtenwald. Der Wanderweg führt uns weiter direkt in die Ortsmitte von Saig, wo wir gemütlich einkehren.

Nach der Rast wandern wir ein kurzes Stück steil bergauf bis zur Saiger Höhe.

Wir genießen nochmals die herrliche Aussicht, bevor wir den weiteren Rückweg über das Saiger Kreuz nach Neustadt antreten.

Streckenlänge ca 7,5 km, 150 Hhm

Treffpunkt

11:15 Uhr Busbahnhof Neustadt

Anmeldung nicht erforderlich

Info

Anna Föhrenbach

Telefon 07651 9728926 AB

Herzlich Willkommen



Mo-Fr 6.30 - 18.30 Uhr
Sa, So und Feiertags 7.00 - 18.00 Uhr
Im Bildstöckle 63, 79822 Titisee-Neustadt, 07651 9398560

Fischerbeck
BÄCKEREI & KONITÖREI

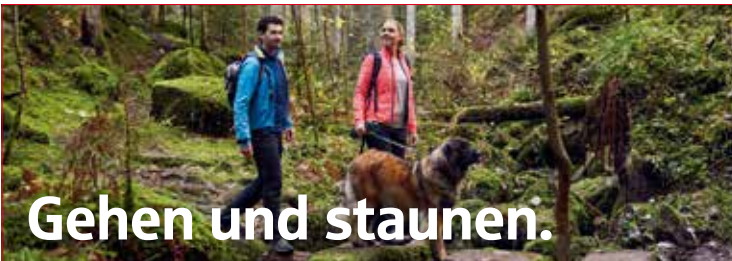

Gehen und staunen.

Beim Wandern neue Wunder entdecken.

Erleben Sie die Natur und Kultur in der Region. Ein wichtiger Aspekt ist das Thema Umweltschutz. Der Verein schafft ein tolles Miteinander bei vielfältigen sportlichen Aktivitäten.

Gerne unterstützen wir das ehrenamtliche Engagement der Naturfreunde Titisee-Neustadt.

spk-hsw.de/vereinssupport



Wandern



Schneeschuhtour im Feldberggebiet

Samstag, 24. Januar 2026



Foto: A. Föhrenbach

Wir erwandern mit den Schneeschuhen den Feldberggipfel und starten am Haus der Natur. In gemütlichem Schritt steigen wir hinauf zum Seebuck, durch den Grüblesattel zum Feldberggipfel und genießen bei schönem Wetter die tolle Aussicht. Weiter gehts über die St. Wilhelmer Hütte zur Todtnauer Hütte und zurück zum Ausgangspunkt.

Tourenlänge: ca. 8 km, 265 Hhm, kleine Rucksackverpflegung. Eine Einkehr ist geplant.

Treffpunkt

9:30 Uhr Busbahnhof Neustadt

Anmeldung bis 22.01.2026

Info

Anna Föhrenbach

Telefon 07651 9728926



Türkenlouispfad mit Bernhard Schwär

Samstag, 28. Februar 2026



Foto: A. Föhrenbach

Wir wandern auf dem Türkenlouispfad mit Bernhard Schwär, einem der Initiatoren der Einrichtung und Gestaltung des Türkenlouispfades. Er wird uns mitnehmen in ein interessantes Stück Geschichte unserer Gegend, auf einen Panoramawanderweg, der grandiose Aussichten bietet, auf einen Rundwanderweg, der Breitnaus Rolle zur

Zeit der Erbauung der Schwarzwaldlinie unter Markgraf Ludwig Wilhelm von Baden, genannt Türkenlouis, beleuchtet.

Ein Themen- und Erlebniswanderweg, der die Zeit des Barocks erlebbar macht und das bäuerliche Leben auf der breiten Aue bildlich und inhaltlich darstellt. Wir erhalten Einblicke in die

Geschichte und das Alltagsleben auf dem hohen Wald zur Zeit des Barocks und den Konflikt zwischen verordnetem Frondienst und dem Schutz von Familie, Haus und Hof. Die Tour stellt eine Verbindung zwischen militär-historischen Denkmälern der sieben Schanzenanlagen her.

Treffpunkt

9:15 Uhr Bahnhof Neustadt – Fahrt bis Hinterzarten. Von dort direkt weiter mit dem Bus zum Startpunkt unserer Tour

Anmeldung bis 26.02.2026

Info

Nikola Wangler

Telefon 0162 8909072

Tourenlänge 12,8 km, 350 Hm, Rucksackverpflegung, wenn möglich mit Einkehr.





Radtour „Ab in den Frühling“

Samstag, 21. März 2026



Foto: K. Pils

Auf vielfachen Wunsch wird diese letztjährige Tour wiederholt, und wir haben dafür den Frühlingsanfang als „hoffentlich“ passenden Termin gewählt.

Auf dieser Tour durchfahren wir von 800 m Seehöhe bis hinunter auf 155 m Seehöhe fließend die verschiedensten Vegetationsstufen des zeitigen und späten Frühlings.

Von Neustadt fahren wir mit der Bahn nach Villingen. Vom Bahnhof (709 m) radeln wir in einem leichten Bergauf über Mönchweiler und Königsfeld und erreichen nach 12 km den höchsten Punkt der Tour mit 790 m. Nach weiteren 3 km fahren wir an der Burgruine Waldau vorbei, dem Austragungsort des über die Grenzen bekannten Burgspektakels mit The-

ater, Zauberei und viel Musik. Nach weiteren 5 km leichtem Bergauf und -ab mit schönen Aussichten geht's nun, anfangs steiler, dann immer flacher werdend, bergab. An der Schiltach entlang durch Schramberg (km 25) und Schiltach (km 35). Hier mündet die Schiltach in die Kinzig. Von nun an ist die Kinzig unsere ständige Begleiterin durch die schönen Städtchen Wolfach (km 45), Haslach (km 57) und Gengenbach (km 75). Kurz vor Offenburg genießen wir noch den Blick auf das Schloss Ortenberg, bevor

wir Offenburg bei km 85 erreichen. Rückfahrt mit der Bahn über Freiburg. Bio- und E-Biker sind herzlich willkommen.

Rucksackverpflegung, Streckenlänge ca. 85 km, 490 Hhm, Dauer 5,5 Std. Die Wege sind zu 90 % asphaltiert.

Treffpunkt

08:10 Uhr Bahnhof Neustadt

Anmeldung bis 19.03.2026

Info

Konrad Pils

Telefon 0151 50531193

Wir schaffen den
Durchblick –
seit über 200 Jahren!



Kraus
FENSTERBAU
GLASEREI

Kraus
Fensterbau GmbH
Gutachstraße 22
79822 Titisee-Neustadt
Telefon (0 76 51) 14 33
Telefax (0 76 51) 15 01

www.krausfensterbau.de

Holzfenster
Kunststofffenster
Holz-Aluminiumfenster
Haustüren, Rollläden
Reparaturverglasungen
Service rund ums Fenster



Der Lösshohlwege-Pfad rund um Bickensohl

Sonntag, 22. März 2026



Foto: A. Föhrenbach

Auf dieser Wanderung geht es über und durch eindrucksvolle Löss(hohl)wege rund um Bickensohl mitten im Kaiserstuhl.

Der Löss wurde während und nach den letzten Eiszeiten auf dem vulkanischen Gestein abgelagert und prägt die Kulturlandschaft des Kaiserstuhls. Im leichten Auf und Ab bietet der Weg auf Wiesen-, Wald- und asphaltierten Weinbergwegen nicht nur viele Informationen auf Hinweistafeln, sondern auch wechselnde Perspektiven auf die reizvolle Landschaft mit Ausblicken in

die Rheinebene und zu den Vogesen. Festes Schuhwerk wird empfohlen. Ebenso eine Rucksackverpflegung. Strecke ca. 8 km, Auf- und Abstieg ca. 220 Hm

Treffpunkt

9:00 Uhr Feuerwehrgerätehaus, Fahrgemeinschaften

Anmeldung bis 20.03.2026

Info

Anette Blüthen
Telefon 0160 2151385

Höri-Radtour

Samstag, 18. April 2026

Die Halbinsel Höri im Bodensee erstreckt sich von Radolfzell bis zur schweizerischen Mittelalterstadt Stein am Rhein. Den Mittelpunkt bildet der Schiener Berg, den wir dabei umfahren werden.

Die Anreise erfolgt mit der Bahn, mit Umstieg in Donaueschingen.

Vom Bahnhof Radolfzell radeln wir über Moos Richtung Ramsen, das sich auf Schweizer Gebiet befindet. Rund 7 km weiter erreichen wir die idyllische Kleinstadt Stein am Rhein, wo der Bodensee wieder zum Rhein wird, mit den schmucken Fassaden, den vielen Erkern, den stattlichen Fachwerkhäusern und der einladenden Uferpromenade. Hier ist eine Rast vorgesehen.

Anschließend radeln wir am Bodensee entlang Richtung Gaienhofen, wo sich die Möglichkeit bietet, dem Hermann-Hesse-Museum einen Besuch abzustatten.



Foto: K. Pils

Weiter geht es durch die Ortschaften Horn, Iznang, Moos wieder zum Ausgangspunkt Radolfzell.

Hier können wir bis zur Rückfahrt an der Strandpromenade oder in der schönen Altstadt verweilen.

Bio- und E-Biker sind herzlich willkommen. Kleine Rucksackverpflegung, Streckenlänge ca. 50 km, 400 Hm

Treffpunkt

08:15 Uhr Bahnhof Neustadt

Anmeldung bis 16.04.2026

Info

Konrad Pils
Telefon 0151 50531193



Zollernburg-Panorama

Samstag, 25. April 2026

Wir starten am Wanderparkplatz „Stich“ im Albstädter Ortsteil Onstmettingen. Wir wandern zunächst entlang des steil abfallenden Albraufs, wo sich immer wieder Panoramablicke auftun. Nach knapp 5 km besteht beim Zollersteighof eine Einkehrmöglichkeit.

Bei km 5,8 erreichen wir das Zeller Horn, das uns einen grandiosen Panorama-Ausblick auf die gegenüberliegende Burg Hohenzollern und das Albvorland zwischen Schwarzwald und dem Raum Stuttgart bietet. Der Aussichtspunkt ist mit Tischen und Bänken ausgestattet, sodass wir hier eine Rast einlegen können.

Danach geht es weiter zum Hangender Stein, einer Felsformation am Albrauf. Bevor es zum „Schlusspurt“ geht, rundet der Rundumblick vom Raichberg-Turm die im wahrsten Sinne des Wortes „sehenswerte“ Panoramatour ab.



Foto: Burg Hohenzollern

Die Wegstrecke beträgt 16,3 km (440 Höhenmeter), kann aber auch abgekürzt werden. Dauer ca. 5 Stunden. Kleine Rucksackverpflegung. Da die Anfahrt mit ÖPNV zu aufwändig ist, müssen wir Pkw-Fahrgemeinschaften bilden. Daher bitte bis spätestens 3 Tage davor anmelden.

Treffpunkt

8:30 Uhr Feuerwehrgerätehaus, Fahrdauer ca. 1,5 h

Anmeldung bis 22.04.2026

Info

Konrad Pils
Telefon 0151 50531193

Wanderung in die Gauchachschlucht

01. Mai 2026

Wir starten unsere Wanderung am Bahnhof in Döggingen. Der Weg führt durch den Ort und dann hinunter zur Guggenmühle, wo wir bald den Eingang in die Gauchachschlucht erreichen. Auf schmalen Pfaden in noch

Streckenlänge 11,5 km und 260 Hm, gutes Schuhwerk und Trittsicherheit unbedingt erforderlich. Wanderstöcke sind empfohlen.

Rucksackverpflegung, eine Einkehr ist geplant.



ganz urwüchsiger Landschaft wandern wir entlang der Gauchach bis zur Burgmühle. Dann führt der Weg steil bergauf zur „Drei-Schluchten-Halle“ in Bachheim. Die Gauchachschlucht zählt zu den ältesten Naturschutzgebieten in Baden-Württemberg.

Fotos: K. Föhrenbach

Treffpunkt

8:15 Uhr Bahnhof Neustadt

Anmeldung bis 29.04.2026

Info

Anna Föhrenbach
Telefon 07651 9728926



1. Maitour durch Wald und Flur

Freitag, 1. Mai 2026



Foto: Archiv NF

Wir beginnen den Wonnemonat Mai mit einer Radtour durch Wald und Flur und genießen die Fahrt mit Aussichten, tiefen Wäldern und blühenden Wiesen.

Von Neustadt kommend radeln wir durch den in einem Hochtal gelegenen kleinen Ortsteil Rudenberg. Diese waldfreie Streusiedlung bietet an schönen Tagen

einen Fernblick bis zu den Alpen. Nach Friedenweiler tauchen wir in tiefe Wälder, bis vor uns aus dem nichts Dittishausen auftaucht. Wir fahren durch den Ort, um gleich wieder steil ab- und aufwärts das Mauchachtal zu queren. Auf gut ausgebauten Landwirtschaftswegen, vorbei an Unadingen, erreichen wir die Schluchtenhalle in Bachheim.

Wenn alles klappt, treffen wir dort auf unsere Naturfreunde Wandergruppe.

Im stetigen Auf und Ab, auf ruhigen Ortsverbindungsstraßen, Feld- und Waldwegen radeln wir durch Sepenhofen, Löffingen und Friedenweiler zurück nach Neustadt.

Streckenlänge ca. 53 km, Hm 870, Bio- und E-Biker sind herzlich willkommen.

Kleine Rucksackverpflegung

Treffpunkt

11:00 Uhr Jugendherberge Neustadt

Anmeldung bis 29.04.2026

Info

Klemens Föhrenbach

Telefon 07651 9728926 A/B

Bauverein Neustadt eG



Stalterstraße 73

79822 TITISEE- NEUSTADT

Telefon: 07651/ 12 20

Telefax: 07651/ 93 51 85

E-Mail: info@bauverein-neustadt-eg.de

Internet: www.bauverein-neustadt-eg.de



Vulkanberge im Hegau

Sonntag 10. Mai 2026



Fotos: K. Föhrenbach

Der Hegau mit seinen markanten Vulkanbergen wird auch als „Des Herrgotts Kegelspiel „ bezeichnet. Wir erwandern zwei der sechs Vulkanberge, den Hohenhewen und den Hohen Krähen.

Start ist in Ansfingen, dann geht es bergauf auf den höchsten der Hegau-berge, den Hohenhewen mit 845 müM. Bei schönem Wetter hat man von dort einen 360° Rundblick zum Schwarz-

wald, dem Bodensee und den Alpen. Weiter geht es über Welschingen ein Stück den Querweg Freiburg-Bodensee zum Hegaukreuz und zum 644 müM gelegenen „Hohen Krähen“. Hier genießen wir nochmals eine herrliche Aussicht. Der Abstieg führt uns nach Mühlhausen, dort bringt uns der Linienbus wieder zurück zum Ausgangspunkt.

Streckenlänge ca. 15 km, 540 Hm.
Die Gehzeit beträgt ca. 6 Stunden.
Rucksackverpflegung erforderlich.
Eine Einkehr ist geplant.

Treffpunkt

8:00 Uhr Feuerwehrgerätehaus
Es werden Fahrgemeinschaften gebildet.

Anmeldung bis 08.05.2026

Info

Anna Föhrenbach
Telefon 07651 9728926 AB



Gasthaus Schützen
Inh. Jens Kloß (Turbo)
79822 Titisee-Neustadt
Scheuerlenstraße 44
Telefon 07651 / 93 95 54

Sicheres Sehen auch beim Radeln !

Wußten Sie, dass Radbrillen auch mit Ihrer Glasstärke gefertigt werden können?
Kommen Sie zu **Optik Sörgel**, wir beraten Sie gerne.



SÖRGEL

Brillen · Kontaktlinsen

... und wenn Sie Mitglied bei den Naturfreunden sind,
dann erhalten Sie **10% Nachlaß** auf die neue Radbrille.

79822 Titisee-Neustadt
Hirschenbuckel 3
Tel. 07651-1615
www.optik-soergel.de





Freizeit-Wochenende Westallgäu/Wangen

Donnerstag, 14. Mai bis Sonntag 17. Mai 2026

Wangen ist ein sonniger Lieblingsplatz für Ihren Allgäu-Urlaub. Die Stadt lädt ein zum gemütlichen Schlendern durch historische Gassen und kleine Läden und zahlreiche Einkahrmöglichkeiten machen einen Stadtpaziergang bei jedem Wetter interessant. Am wilden Fluss Argen gelegen mitten in die Allgäuer Natur mit ihren weiten Hügelmee ren und traumhaften Alpenblicken ist das Angebot an Wandertouren in der Region groß. Abends kehren wir dann wieder in die Stadt mit ihren schützenden Mauern zurück.

Ökologisch wertvolle Hochmoore sind ebenso in unmittelbarer Nähe wie der Pfänder, der „Eistobel“, ein Abstecher nach Lindau – es gibt vieles zu sehen und erleben.

Anmeldung bis 31.01.2019
bei Leopold Winterhalder

Telefon 07651/3747 oder
winterhalder@t-online.de.

Begrenzte Teilnehmerzahl



NaturFreunde
TITISEE-NEUSTADT



Reifenhandel

Hermann Trenkle

Schottenbühlstraße 73

79822 Titisee-Neustadt • Tel. 07651-972400

Top Angebote!

Neureifen | Montage | Wuchten | Altreifenentsorgung | Komplettträder
Alu- und Stahlfelgen



Hiermit erkläre ich meinen Beitritt zu den Naturfreunden Titisee-Neustadt

Einzelmitgliedschaft 63,- €, Kinder/Jugendliche 32,- €, Familien 96,- €.

Datum* _____

Name* _____

Vorname* _____

Geburtsdatum* _____

Straße* _____

PLZ* _____ Ort* _____

Telefon _____

E-Mail-Adresse _____

Unterschrift (Erziehungsberechtigte/r)*

Einzugsermächtigung

Dem Beitragseinzug mittels Lastschrift stimme ich zu.

IBAN* _____

Bank* _____

Datum* _____ Unterschrift* _____

Weitere Familienmitglieder bitte mit angeben:

Vorname _____ Geb. _____

Vorname _____ Geb. _____

Vorname _____ Geb. _____

Vorname _____ Geb. _____

* Mit dem Stern gekennzeichnete Felder sind Pflichtfelder. Diese Angaben benötigen wir für Ihre Anmeldung. Informationen zum Datenschutz bzgl. Ihrer Mitgliedsdaten erhalten Sie per Post mit Ihrer Anmeldebestätigung.

Kontakt Anna Föhrenbach | Adolph-Kolping-Str. 4
79822 Titisee-Neustadt | Telefon 07651 9728926

Mitglied werden

Werden Sie Teil einer der ältesten und größten Umweltorganisationen weltweit und erleben Sie mit uns nachhaltig die Natur.

Wir bieten Ihnen

- umfangreiche Freizeit- und Outdoorangebote in verschiedenen Bereichen
- Ermäßigung bei Übernachtungen in über 700 Naturfreundehäusern in Deutschland und weltweit
- Ermäßigung bei Gruppenreisen
- Ermäßigung bei Ausbildungs- und Fortbildungslehrgängen durch die Ortsgruppe
- Ermäßigung bei Miete unseres Naturfreunde-Vereinslokals
- kostenlose Mitgliedszeitschrift NaturFreund*in
- die Möglichkeit selbst aktiv zu sein
- Haftpflicht- und Unfallversicherung bei allen Veranstaltungen der Naturfreunde

Für welche Sparten interessieren Sie sich besonders?

- | | |
|--|--|
| <input type="checkbox"/> Wandern | <input type="checkbox"/> Seniorenarbeit |
| <input type="checkbox"/> Radfahren | <input type="checkbox"/> Entspannen in der Natur |
| <input type="checkbox"/> Natur- und Umweltschutz | <input type="checkbox"/> Spieleabende |
| <input type="checkbox"/> Friedensarbeit | |
| <input type="checkbox"/> Fitness und Gesundheit | |
| <input type="checkbox"/> Kultur | |

Wir freuen uns auf Sie!

Ihre NaturFreunde Titisee-Neustadt



BUCHLADEN

in der **Alten Post**



Telefon 07651 – 1309 | info@buchladen-titisee-neustadt.de

Am Postplatz 4 (Nähe Bahnhof) | 79822 Titisee-Neustadt
www.buchladen-titisee-neustadt.de

Radfahren



Mit dem Rad über Höhen und Tiefen

Samstag, 23. Mai 2026



Wir starten Richtung Titisee nach Bärenthal zum Kunzenmoos. Nun geht's bergauf in den Imberywald, Geschwenderwald, Rufenholzplatz zum Rinken. Nach einer kurzen Verschnaufpause radeln wir gemütlich das 8 km lange Zastlertal, direkt am Zastlerbach entlang, hinunter nach Oberried.

Auf dem toll ausgebauten Radweg geht's weiter nach Kirchzarten, so-

dann nach Buchenbach bis zum Holzwerk Dold.

Auf dem Griessdöbelbachweg fahren wir steil bergauf in den Freyel zum Schanzenhäusle und dann nach Breitenau. Weiter radeln wir hinunter zum Föhrwald, zum Baschihof, queren die B 500 und fahren zum Steiertenhäusle, zum Oberaltenweg nach Titisee und über das Bildstöckle zurück nach Neustadt.

Eine Einkehr ist geplant.

Gute Kondition erforderlich.

Bio- und E-Biker sind herzlich willkommen.

Streckenlänge ca 70 km, ca. 1300 Hm

Treffpunkt

10:30 Uhr Feuerwehrgerätehaus

Anmeldung nicht erforderlich

Info

Anna Föhrenbach

Telefon 07651 9728926



Soweit die Füße tragen

Durch Schluchten, Felsen und über Aussichtspunkte

Samstag, 13. Juni 2026



Foto: K. Föhrenbach

Wir wandern vom Bahnhof Bachheim an der 3-Schluchten-Halle vorbei, hinunter in die Wutachschlucht. Dort halten wir uns flussaufwärts links und überqueren den neu in Stand gesetzten Rümmelesteg. An schönen Felsformationen und lieblichen Flusssauen entlang erreichen wir die Schurrhamerhütte, das Engelskreuz und den Tannegger Wasserfall. Weiter geht es den Fluss entlang bis zur Kapelle Bad Boll, dort queren wir über eine Brücke die Wutach und steigen über die Fels-galerie hinauf nach Reiselfingen.

Nach einem kurzen Anstieg erreichen wir die Hohfahne. Dort haben wir eine herrliche Aussicht bis zu den Alpen. Über Göschweiler und die „Hohe Wacht“ geht es weiter zum Roßgraben, dem Beginn der Rötenbachschlucht. Wir gehen rechts vorbei hinauf zum Hörnle, wo wir nochmals eine tolle Aussicht genießen können. Auf

schmalen Pfad oberhalb der Bahnlinie geht es hinunter zur Gutach und der Kappelgutachbrücke. Auf dem Bähnleradweg wandern wir zurück nach Neustadt.

Die Streckenlänge beträgt ca. 33 Km und 750 Hm, gute Kondition erforderlich. Rucksackverpflegung

Treffpunkt

6:15 Uhr Bahnhof Neustadt

Anmeldung bis 11. Juni 2026

Info

Anna Föhrenbach

Telefon 07651 9728926

Freude an der Wärme

info@bad-titisee.de

www.bad-titisee.de

07651 / 2615

HARTFELDER
Heizung | Bad | Solar





Fahrt nach Litauen/Baltikum

Mittwoch, 17. Juni bis Donnerstag 25. Juni 2026



Unsere Fahrt beginnt mit einer Zugfahrt nach Kiel, wo wir am frühen Nachmittag ankommen wollen und somit genügend Zeit haben, die Stadt zu erkunden. Am Abend wird dann auf der Fähre eingeeckelt, die uns in ca. 20 Stunden nach Klaipeda (Memel) bringen wird. In Klaipeda sind zwei Übernachtungen in einem Hotel vorgesehen.

Von dort besuchen wir mit Fähre und Linienbus die Kurische Nehrung, wo die Möglichkeit besteht zu wandern und Ortschaften zu besuchen.

Am vierten Tag fahren wir mit dem Zug nach Vilnius, der litauischen Hauptstadt und das „Rom des Ostens“, wo wir ebenfalls zweimal übernachten. Zahlreiche Sehenswürdigkeiten erwarten uns dort.

Am Tag sechs verlassen wir Vilnius und reisen mit dem Zug ins malerische Traikiai. Zwischen zwei Seen gelegen, lädt es zu Spaziergängen, Wanderungen und Bootsfahrten ein. Am Nachmittag geht



es weiter nach Kaunas, der ehemaligen Hauptstadt Litauens, die ebenfalls einiges zu bieten hat.

Am Tag sieben geht es dann um die Mittagszeit mit dem Zug zurück an die Ostsee nach Klaipeda. Wir entern die Fähre, die uns zurück nach Kiel bringt. In Kiel wird nochmals übernachtet, bevor wir am nächsten Morgen mit dem Zug die Heimreise antreten.

Für detailliertere Auskünfte:

Leo Winterhalder

Telefon 0173 3291931 und

Konrad Pils

Telefon 0151 50531193

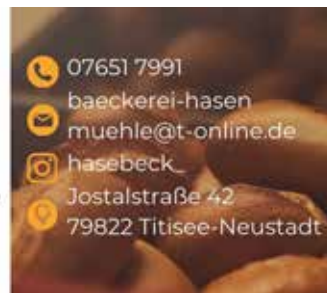



Entlang der Bahn, durch die Schlucht zum See und in den Wald

Samstag, 27. Juni 2026



Foto: U. Steür

Diese abwechslungsreiche Tour führt uns von Neustadt auf dem Bahnradweg durch Lenzkirch bis kurz vor Holzschlag. Nun fahren wir hinab in

die Wutachschlucht, überqueren die Stalger Brücke und radeln steil hin auf nach Göschweiler. Über den Hohfahnen erreichen wir den Löffinger Reichberg. Weiter geht es vorbei am Tatzmania Park durch den Wald zum Kirnbergsee. Hier gönnen wir uns im Strandkaffee eine Kaffeepause. Anschließend geht es bergwärts über die lange Planie nach Eisenbach, durchs Mösle, am Wiedenkreuz vorbei zurück nach Neustadt.

Streckenlänge ca. 55 km, Hhm 700.

Kleine Rucksackverpflegung

Bio- und E-Biker sind herzlich willkommen.

Treffpunkt

11:00 Uhr Feuerwehrgerätehaus

Anmeldung bis 25.06.2026

Info

Uwe Steür

Telefon 07651 5628

Hüttentour am Feldberg

Sonntag, 05. Juli 2026

Wir fahren mit Bahn und Bus auf den Feldberg zur Bushaltestelle „Hebelhof“. Von dort gehen wir den urigen Fußweg hoch bis zum Franz-Klarmeyer-Weg. Dort biegen wir an der Weggabelung links ab zur Todtnauer Hütte. An der Laurentiuskapelle vorbei geht es weiter zur St. Wilhelmer Hütte. Ab hier nutzen wir die Wegmarkierung des Premiumwanderweges Feldbergsteig. Diese führt uns auf der großen Hüttentour zur Zastler Hütte und Baldenweger Hütte. Von dort aus starten wir eine kurze Wegstrecke Richtung Rincken, bevor wir rechts einbiegen Richtung Bannwald. Der Felsenweg ist ein schmaler, wildromantischer Pfad, der sich durch felsiges Gelände schlängelt und atemberaubende Ausblicke auf den Feldsee bietet.

Letztendlich kommen wir auf halber Höhe am Seebuck heraus und steigen ab zur Bushaltestelle Feldberger Hof

oder gehen hinunter, vorbei an der Feldbergkirche zur Menzenschwander Hütte, wo wir uns eine Einkehr verdient haben. Von der Bushaltestelle gegenüber dem „Hebelhof“ geht es wieder Richtung Titisee.

Strecke 14 km, Gehzeit ca. 4,5 Stunden, 509 Hhm, Kleine Rucksackverpflegung,

Einkehr ist geplant

Treffpunkt

8:15 Uhr Bahnhof Neustadt, Abfahrt Zug 8:32 Uhr.

Anmeldung bis 03.07.2026

Info

Luzia Müller

Telefon 07651 3030



Vom Wald zum Wein

Samstag, 18. Juli 2026



Foto: Archiv NF

Die Tour zum Kaiserstuhl beginnt in Neustadt und führt uns über Hinterzarten, im tiefen Wald entlang dem Höllental nach Falkenstein. Weiter über Himmelreich erreichen wir die offene Landschaft des Dreisamts. Wir radeln vorbei an Kirchzarten, entlang der Höllentalbahn und Dreisam

bis zum Schwabentor. Jetzt fahren wir mit großer Aufmerksamkeit im Freiburger Stadtgebiet entlang des Schlossbergs, des ersten Weinbergs den wir sehen, durch Zähringen bis Denzlingen, wo wir auf den Elz-Radweg treffen. Auf diesem durchqueren wir Emmendingen und kommen an

der Mündung der Elz in die Dreisam nach Riegel. Jetzt haben wir die Gelegenheit zu einer erholsamen Rast im Brauerei-Biergarten.

Die letzten 15 km, von Riegel bis Gottenheim, durchfahren wir die große nordöstliche Weinlandschaft des Kaiserstuhls.

Bio- und E-Biker sind herzlich willkommen.

Tourendaten

Länge 79 km, 440 m aufwärts, 1050 m abwärts.

Treffpunkt

09:30 Uhr Feuerwehrgerätehaus

Anmeldung bis 16.07.2026

Info

Lothar Spitz

Telefon 07651 2799

STOFF-TRUHE

Inh. Elisabeth Harfelder

Ihr Fachgeschäft für

- Stoffe, Futterstoffe
- Kurzwaren, Schnitte
- Stickvorlagen
- Stickgarne / Bänder
- Zähl-Stoffe

Überzeugen Sie sich von der reichhaltigen und großen Auswahl!

Wolle in
großer
Auswahl!

Am Adlerbuckel in Neustadt | Telefon 07651 / 55 18





Bergwanderung in Malbun (Fürstentum Liechtenstein)

Samstag, 28. August 2026



Foto: Liechtenstein Marketing, Augstenberg 2359 m

Ausgangspunkt ist der Ort Malbun. Wir fahren mit der Sesselbahn auf das Sareiserjoch (2000 m). Von hier gehen wir über den Fürstin-Gina-Weg auf den Augstenberg (2359 m, leichte Kraxelei im Fels). Nach einem kurzen Abstieg kehren wir in der Pfälzerhütte

ein. Weiter gehen wir vorbei an der Alp Gritsch und steigen übers Obertäli und Vadutzer-Täli nach Malbun ab. Rucksackverpflegung und genügend Getränke unbedingt erforderlich. Gute Bergschuhe, Trittsicherheit sowie Regen- und Kälteschutz von Nöten.

Die Teilnehmerzahl ist auf 9 Personen begrenzt.
Streckenlänge ca. 11 km, 510 m Auf- und 860 m Abstieg. Reine Gehzeit ca. 5 Std.

Kosten Bergfahrt mit Sessellift ca. 11 CHF (kann sich ändern), Spritgeld.

Treffpunkt

6:00 Uhr Feuerwehrgerätehaus

Anmeldung bis 02.08.2026

Info

Wolfgang Wehrle

Telefon 07651 2442

ZG RAIFFEISEN

PREMIUM HEIZÖL

sparsam · sicher · sauber



EN_ ANZ180218

www.zg-raiffeisen-energie.de

AGRAR TECHNIK ENERGIE BAUSTOFFE MÄRKTE

ZG Raiffeisen
Energie



Die Berg Bier-Tour (zwei-Tages-Tour)

Samstag, 15. bis Sonntag 16. August 2026

Start ist in Ehingen an der Donau, Heimat der Berg-Bier-Brauerei.

Die erste Tagesetappe dieses Rundweges führt nach Münsingen und zu besonderen Sehenswürdigkeiten, wie den Höhlen der Eiszeitkunst, die zum

Von Sontheim aus geht es über Feldstetten rein in den ehemaligen Truppenübungsplatz, welcher heute zum Biosphärengebiet Schwäbische Alb zählt.



Foto: Archiv Naturfreunde

UNESCO-Weltkulturerbe gehören und dem Blautopf, sowie der Sontheimer Höhle.



Nach einer entspannten Nacht geht es weiter ins idyllische Lautertal. Entlang der großen Lauter fahren wir bis

an die Mündung in die Donau. Entlang der Donau und ihrer Auen und durch das schöne Städtchen Munderkingen geht es zu unserem Ausgangsort Ehingen zurück.

Entlang der 115 Kilometer langen Tour mit 877 Höhenmetern liegen viele ausgezeichnete Biergärten und Gaststuben, die Berg Bier-Spezialitäten ausschenken. Bei vielen Wirten können E-Bike's geladen werden.

Anreise mit der Bahn.

Bio- und E-Biker sind herzlich willkommen.

Treffpunkt

08:10 Uhr Bahnhof Neustadt

Anmeldung bis 17.07.2026 wegen der Zimmerbuchung

Info

Konrad Pils

Telefon 0151 50531193



sesam
naturkost

Scheuerlenstraße 32
79822 Titisee - Neustadt
Tel. 07651 1630
info@sesam.bio • www.sesam.bio

Öffnungszeiten
Di - Fr: 8:00 - 18:00 Uhr
Sa: 8:00 - 13:00 Uhr • Mo: geschlossen





Rundwanderung

Schluchsee – Rothaus – Oberes Mettmatal – Schluchsee

Sonntag, 23. August 2026



Foto: E. Locher

Wir fahren mit der Bahn nach Schluchsee und wandern durch den Wald nach Faulenfürst. Weiter geht es über Dürrenbühl, vorbei an der St.Cyriak-Kapelle, nach Rothaus. In Rothaus legen wir eine Rast ein. Weiter geht es dann über Brünlisbach, das obere Mettmatal über Seebrugg zurück nach Schluchsee. Gehzeit: ca. 3,5 – 4 Stunden. Die Wege

sind alle einfach zu gehen und für jeden geeignet. Rucksackverpflegung.

Treffpunkt

9:50 Uhr am Bahnhof Neustadt;

Anmeldung bis 24.08.2026

Info

Ellen Locher

Tel. 07651 9398029 (AB)



Inh. Karl-Heinz Rogg
Am Postplatz 1-2
79822 Titisee - Neustadt

Tel. 07651 5055 + 93340
rogg@hoteljaegerhaus.de
www.hoteljaegerhaus.de

www.bueche-gmbh.de



info@bueche-gmbh.de

Büche Gebäudereinigung GmbH
Gutachstraße 34 A • 79822 Titisee-Neustadt
Tel. 07651/ 93 6 97-0 • Fax 07651/ 93 6 97-77



Wandertage in Oberstdorf „Die Zweite“

Montag, 31. August bis Freitag 04. September 2026



Foto:

Das Wandergebiet in den Allgäuer Alpen mit unbegrenzten Wandermöglichkeiten hat es uns angetan. Auf mehrfachen Wunsch starten wir wieder eine Wanderwoche in der schönen Bergwelt! Herrliche Touren, tolle Ausichten, gutes Essen und eine schöne Gemeinschaft erwartet euch. Genauer Ablauf nach Anmeldung. Die Teilnehmerzahl ist begrenzt.



Wir bilden Fahrgemeinschaften.

Kosten

für Übernachtung, Frühstück, Kurtaxe
inklusive Bergbahnen ca. 300 € im DZ.

Verbindliche Anmeldung

bis 1. März 2026

Info

Anna Föhrenbach
Telefon 07651 9728926

Vielseitige Radtour im Hochschwarzwald

Samstag, 12. September 2026



le-Radweg zurück nach Neustadt rollen.

Unterwegs erwarten uns schöne Aussichtspunkte, ruhige Waldpassagen und Möglichkeiten zur Einkehr. Wir freuen uns auf einen aktiven Tag mit euch und eine gemeinsame

Eine landschaftlich abwechslungsreiche und sportlich reizvolle Radrunde erwartet euch im Hochschwarzwald. Start- und Zielpunkt ist Titisee-Neustadt. Die Strecke führt über Bärenatal, vorbei am Äulemer Kreuz, durchs offene Muchenland und weiter über den stillen Blasiwald zum Unterkrummenhof, wo wir eine gemütliche Rast einlegen.

Von dort geht es weiter über Falkau nach Lenzkirch, bevor wir entspannt auf dem gut ausgebauten Bähn-

Pause am Unterkrummenhof!

Streckenlänge: ca. 70 km, 850 Hm

Bio- und E-Biker sind herzlich willkommen.

Es freuen sich Elli und Ulli.

Treffpunkt

10:00 Uhr Feuerwehrgerätehaus

Anmeldung bis 10.09.2026

Info

Elli Herrmann und Ulli Süß
Telefon 07651 2049921



Wasserfallsteig – Feldberg

Sonntag, 13. September 2026



Foto: A. Föhrenbach

Der rund 12 Kilometer lange Wanderweg startet beim August-Euler-Platz. Wir folgen bei der Bergwachthütte dem Pfad bergab bis zur Wiesenquelle. Den Schildern folgend, wandern wir oberhalb des Bundesleistungszentrums zum Fahler Wasserfall. Hinter dem imposanten Naturschau-

spiel gehen wir weiter talwärts Richtung Brandenburg. Kurz nach dem Todtnauer Schwimmbad unterhalb des Kletterfelsens biegen wir nach links ab und kommen durch die urige Wolfsschlucht nach Todtnau hinab. Vom Marktplatz in Todtnau steigen wir rechts von der Kirche den Berg

hinauf. Immer steiler geht es bergauf, bis wir das Rauschen des Wasserfalls hören. Schließlich stehen wir auf der Brücke vor der größten Kaskade des Todtnauer Wasserfalls. Über die Treppeinstufen geht es nun hinauf in den kleinen Luftkurort Todtnauberg, wo der Wasserfallsteig am Hotel Sternen (Bushaltestelle) endet.

Strecke 12,4 km, Gehzeit ca. 4 Stunden, 411 Hhm, Rucksackverpflegung, eine Einkehr ist geplant.

Wir fahren mit dem Zug nach Titisee

und weiter mit dem Bus auf den Feldberg. Die Heimfahrt erfolgt mit dem Bus von Todtnauberg nach Kirchzarten und mit dem Zug zurück nach Neustadt

Treffpunkt

8:15 Uhr Bahnhof Neustadt,

Abfahrt DB 8.34 Uhr.

Anmeldung bis 11.09.2026

Info

Luzia Müller

Telefon 07651 3030

Innenausbau · Bodenbeläge · Malerarbeiten · Markisen



HÄFKER
RAUM AUSSTATTUNG

Tel. 0170 / 839 11 89 · Titisee-Neustadt



ROBERTS SONNE
RESTAURANT & CAFE

Salzstraße 1
79822 Titisee-Neustadt
+49 7651 20 40 362
www.roberts-sonne.de



Wir beziehen alle unsere Tiere von Bauernhöfen aus der näheren Umgebung von Titisee-Neustadt. Zu den Landwirten haben wir seit Jahren enge Kontakte und kennen die Haltung und Fütterung der angekauften Tiere.

Der Transport der Tiere zur Schlachtung erfolgt mit unserem eigenen Viehanhänger, kein Tier ist länger als 30 Minuten unterwegs. Keines der Tiere muß vor seiner Schlachtung stunden- oder gar tagelange Transportfahrten durch Deutschland oder halb Europa erleben.

Unsere Schlachttiere werden artgerecht gehalten, haben genug Auslauf und Tageslicht. Das Futter wird in den Betrieben selbst erzeugt.

Nur durch diese kurzen Wege zwischen erzeugendem Betrieb und uns als verarbeitender Metzgerei ist der hohe Qualitätsstandard zu halten, für den wir bekannt sind.



Metzgerei Kopfmann
Pfauenstraße 20, 79822 Titisee-Neustadt
Tel. 07651/5713, Fax 07651/4589
www.metzgerei-kopfmann.de

Wandern



Urwaldpfad Rohrhardsberg

Sonntag, 27. September 2026



Foto: A. Föhrenbach

Wir starten den Rundweg an der Mühlbühlbrücke Rohrhardsberg und wandern auf schmalen Pfaden durch urige Wälder an der Auerhahnkugelhahn vorbei zum Gipfel des 1163 m hohen Rohrhardsberges.

Vom Aussichtspunkt haben wir bei schönem Wetter eine tolle Aussicht über das Rheintal und die Vogesen, ein Stück weiter auf den Nordschwarzwald und die Schwäbische Alb. Weiter führt der Weg an schönen alten historischen

Schwarzwaldhöfen, dem Schänzlehof und dem Ochsenhof, vorbei. Parallel zum Bach steil bergab wandern wir zur ehemaligen Ortsmitte Rohrhardsberg. Am Lagerholzplatz geht es vorbei zur Walderlebnisstation

und auf schmalen Pfaden entlang den Elzwasserfällen zum Ausgangspunkt zurück.

Streckenlänge ca. 9 km, ca. 370 Hm, kleine Rucksackverpflegung.

Eine Einkehr ist geplant.

Treffpunkt

9:00 Uhr Feuerwehrgerätehaus
Fahrgemeinschaften

Anmeldung bis 25. 09.2026

Info

Hans Weber

Telefon 07651 5613



Von Höchenschwander zum Tiefenhäuser Moor

Sonntag, 04. Oktober 2026



Foto: L. Huber

Wir fahren mit Fahrgemeinschaften nach Höchenschwand zum Natursportzentrum. Von dort gehen wir über die Marienkapelle Richtung Tiefenhäuser, leider führt der Weg hier für 1,5 km über Asphalt. Dann geht es in das Naturschutzgebiet Tiefenhäuser Moos, welches ein typisches Hochmoor im Südschwarzwald umfasst. Wir wandern weiter durch den Wald Richtung Obere Albtalschanze, von der man einen schönen Blick ins Albtal hat.

Weiter geht es durch den Wald zurück zum Loipenhaus nach Höchenschwand.

Eine Einkehr mit Kaffee und Kuchen ist geplant.

Strecke ca. 10 km, 2,5 – 3,00 Std. Rucksackverpflegung,

Treffpunkt

10:00 Uhr Feuerwehrgerätehaus

Anmeldung 02.10.2026

Info

Ellen Locher

Telefon 07651 9398029 (AB)

Felsenwanderung von Triberg nach Hornberg

Samstag, 24. Oktober 2026



Foto: A. Föhrenbach

Wir fahren mit dem Panoramabus durch unsere schöne Heimat nach Triberg.

Start dieser Wanderung ist der Bahnhof Triberg. Von dort aus geht es auf dem Franz-Göttler-Weg etwa drei Kilometer parallel zur Gutach und der B 33 bis auf Höhe des Sägewerks Finkbeiner auf Gemarkung Gremmelsbach. Dort überqueren wir Straße und Bach und steigen den Steinbis hoch zum

unteren und oberen Schlossfelsen. Vor allem vom oberen Schlossfelsen haben wir einen fantastischen Ausblick ins Gutach- bzw. Kinzigtal und zu zahlreichen Schwarzwaldhöhen. Zudem können wir während eines Vespers die geniale Streckenführung der Schwarzwaldbahn bestaunen; die Züge sehen von hier oben aus wie Modelleisenbahnen.

Danach wandern wir auf schönen



Waldpfaden und entlang von interessanten Gesteinsformationen weiter zum Feierabendfelsen und schließlich zum Windeckefelsen. Hier können wir die tolle Aussicht auf Hornberg genießen. Danach folgt der Abstieg nach Hornberg.

Bei der anschließenden Rückfahrt mit der Schwarzwaldbahn können wir nochmals nach den markanten

Stellen unserer Wanderung Ausschau halten.

Gehzeit 5 Stunden,

Streckenlänge 16 km, 500 Hm.

Treffpunkt

09:15 Uhr Busbahnhof Neustadt

Anmeldung bis 22.10.2026

Info Konrad Pils

Telefon 0151 50531193

Touren- und Wanderführer

Blüthgen, Anette

Ernst, Katrin

Föhrenbach, Anna

Föhrenbach, Klemens

Hermann, Elisabeth

Locher, Ellen

Müller, Luzia

Pils, Konrad

Steinbrenner, Bärbel

Spitz, Lothar

Wangler, Nikola

Weber, Hans

Wehrle, Wolfgang

Winterhalder, Leopold

07661 4556

07666 9378740

07651 9728926

07651 9728926

07651 2049921

07651 9398029

07651 3030

0151 50531193

07652 1851

07651 2799

0162 8909072

07651 5613

07651 2442

0173 3291931

anette.bluthgen@t-online.de

ernstelkatrin@gmx.de

anna.foehrenbach@t-online.de

klemens.foehrenbach@t-online.de

elli.hermann@googlemail.com

ellen.locher@t-online.de

LuziaMueller@t-online.de

kosama@web.de

b-steinebrenner@t-online.de

spitz.lothar@t-online.de

nikola.wangler@web.de

hans_W57@web.de

Wehrle-Wolfgang@t-online.de

winterhalder@t-online.de

Zimmerer (m/w/d) gesucht!

ZIMMEREI Döbele
GmbH & Co. KG

Holzbau
Altbausanierung
Einblasdämmung
Dachfenster

www.holzurm.doebele.de

Titisee-Neustadt

Impressum

Herausgeber

NaturFreunde Titisee-Neustadt e.V.

Maiwiese 5

79822 Titisee-Neustadt

Tel. 07651-9728926

info@naturfreunde-titisee-neustadt.de

www.naturfreunde-titisee-neustadt.de

Satz und Layout

Buchladen & Agentur -
Eckhard Tröger e. K.

Am Postplatz 4

79822 Titisee-Neustadt

info@markt-und-strategie.de

Mobil 0151 165 4 88 88



Vorstand | Gruppenleiter

Vorsitzende	Anna Föhrenbach 07651 9728926	Adolph-Kolping-Str. 4 79822 Titisee-Neustadt
Vorsitzender	Konrad Pils 0151 50531193	Johannes-Aberle-Str. 4 78112 St. Georgen
1. KassiererIn	Gabi Hermann	79822 Titisee-Neustadt
1. Schriftführerin	Rosemarie Albert 07651 5414	Scheuerlenstr. 46b 79822 Titisee-Neustadt
PressewartIn	Lucia Müller 07651 3030	Scheuerlenstr. 40 79822 Titisee-Neustadt
Beisitzer	Veronika Faller 07651 4755	Titisee Str. 10 79822 Titisee-Neustadt
Beisitzer	Klemens Föhrenbach 07651 9728926	Adolph-Kolping-Str. 4 79822 Titisee-Neustadt
Beisitzer	Rolf Gollembeck 07651 2452	Finkenweg 3 79822 Titisee-Neustadt
Beisitzerin	Luzia Müller 07651 3030	Scheuerlenstr. 40 79822 Titisee-Neustadt
Beisitzer	Leopold Winterhalder 0173 3297931	Hirschenbuckel 5 79822 Titisee-Neustadt
Familie aktiv	Leopold Winterhalder 0173 3291931	Hirschenbuckel 5 79822 Titisee-Neustadt
Fitness & Gesundheit	Ellen Locher 07651 9398029	Hansjakobstr. 39 79822 Titisee-Neustadt
Natur und Umwelt	Katrin Ernst 07666 9378740	Landeckerstr. 18 a 79211 Denzlingen
Nordic Walking	Nikola Wangler 0162 8909072	Friedrichstr. 11 79822 Titisee-Neustadt
Radsport	Konrad Pils 0151 50531193	Johannes-Aberle-Str. 4 78112 St. Georgen
Senioren	Bärbel Steinbrenner 07652 1851	Hugenhofweg 6 79856 Hinterzarten
Spiele	Wolfgang Wehrle 07651 2442	Kleineisenbach 35 79877 Friedenweiler
Wandern	Anna Föhrenbach 07651 9728926	Adolph-Kolping-Str. 4 79822 Titisee-Neustadt

Sie lieben die Natur? Wir auch!

Kommen Sie in unser Team oder möchten Sie unser Team unterstützen?

Auch für Spezialisten u. Quereinsteiger in den Bereichen:
Finanzbuchhaltung
Steuererklärungen
Lohnabrechnungen

Wir suchen **Auszubildende** / Duale Studenten (m/w/d)
Steuerfachangestellte (m/w/d) - Dualer Studiengang:
Studienrichtung RSW - Steuern und Prüfungswesen

Unser Angebot:

Berufsausbildung / Duales Studium in einem kompetenten Team und technischem Zeitgeist
- Fortbildungen unterstreichen die Ausbildungsinhalte
- für jede Kernkompetenz die richtige Entwicklungsmöglichkeit
- sehr innovative Entlohnungsbausteine "ontop"

Wir beantworten auch gerne Fragen telefonisch und freuen uns auf eine Kurznachricht- am einfachsten per E-Mail.

Angesprochen? Dann melden unter:

bewerbung@jb-steuerberatung.de oder T.: 07651/9128-16



J. Braun Steuerberatung
Steuerberater

79822 Titisee-Neustadt • Am Postplatz 4
Website: www.jb-steuerberatung.de

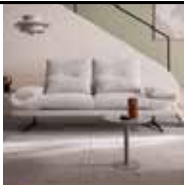

Meine Welt voller Möglichkeiten

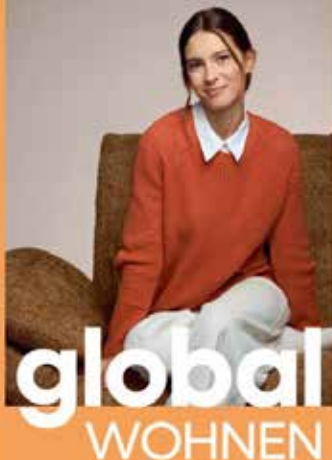

...sehen, erleben, fühlen

Möbel Gollrad

Titiseestr. 96 / 79822 Titisee-Neustadt

Unsere Öffnungszeiten:

Mo: geschlossen

Di-Fr: 09-12.30 - 14-18 Uhr

Sa: 09:00 - 13:00 Uhr

Termine außerhalb
der Öffnungszeiten

sind nach
Vereinbarung möglich.

Telefon: 07651/1017-0

info@moebel-gollrad.de

www.moebel-gollrad.de